MEHR AUSWAHL
MEHR IDEEN
MEHR ANGEBOTE
Zu den Angeboten:
in allen GALERIA Filialen und auf GALERIA.de
GALERIA

FUNKE Medien Nordrhein-Westfalen
Anzeigen Jobs Prospekte Shop Vor Ort Tickets Service & Mein Revier E-Paper Abo
Mein Account Abmelden
LOKALAUSGABE
BITTE WÄHLEN
WAZ
ABO
WAZ+ Jetzt lesen
NEWS ▪ LOKALES ▪ REGION ▪ POLITIK ▪ SPORT ▪ PANORAMA ▪ WIRTSCHAFT ▪ KULTUR ▪ LEBEN ▪ REISE ▪ WOCHENENDE ▪ VIDEO
STARTSEITE > STÄDTE > WITTEN > 2300 Bäume: Kahlschlag am Bebbelsdorf in Witten befürchtet LOKALSPORT

BAUMFÄLLUNGEN

2300 Bäume: Kahlschlag am Bebbelsdorf in Witten befürchtet WAZ+

Aktualisiert: 21.08.2023, 10:18 | Lesedauer: 4 Minuten
Theo Körner

In Bebbelsdorf und Umgebung sollen zwei neue Regenrückhaltebecken entstehen, eines davon in unmittelbarer Nähe zur Autobahn. Gegen Pläne, im großem Ausmaß Bäume abzuholzen, laufen Bürger Sturm.
Foto: Hans Blossey

WITTEN. **Für die Renaturierung des Walfischbachs müssten Tausende von Bäumen und Stämmen im Bebbelsdorf gefällt werden. Das sagt die Stadt Witten dazu.**

Diesen Artikel vorlesen lassen:
00:00 / 04:36 1X BotTalk

Plant die Stadt einen großen Eingriff in die Natur am Bebbelsdorf und Umgebung? 2370 Bäume möchte sie dort fällen und eine etwa gleiche Anzahl von Wurzelstöcken roden. Dieses Projekt steht in Zusammenhang mit dem Hochwasserschutz zum Walfischbach. Nutzer im Netz laufen schon jetzt Sturm, Stadtbaurat Stefan Rommelfanger bleibt zurückhaltend.

Der Dezernent bestätigt, dass im Bereich Bebbelsdorf zwei neue Regenrückhaltebecken entstehen sollen. Es sei auch vorgesehen, den Lauf des Walfischbachs zu erweitern und mäandrieren zu lassen, also dem Bachbett einen kurvenreicheren Verlauf zu geben. Diese Projekte „sind absolut notwendig, um für die steigende Zahl von Starkregenereignissen gewappnet zu sein und Überschwemmungen vorzubeugen“, erklärt Rommelfanger.

ANZEIGE
GALERIA
MEHR AUSWAHL
MEHR IDEEN
MEHR ANGEBOTE
Zu den Angeboten:
in allen GALERIA Filialen und auf GALERIA.de
GALERIA

Stadt verhandelt derzeit noch mit dem EN-Kreis

Eine Ausschreibung der ESW (Entwässerung Stadt Witten), die in den sozialen Medien kursiert und die neben den genannten noch weitere Rodungsarbeiten in einem erheblichen Ausmaß vorsieht, sei allerdings noch längst nicht endgültig, erklärt der Stadtbaurat. Über die genannten Abholzungen hinaus sollen laut den ESW-Unterlagen auch auf 1,5 Hektar Totholz entfernt und auf einer ähnlich großen Fläche Stämme bis zehn Zentimeter Höhe abgeräumt sowie verwertet werden.

+++Keine Nachrichten aus Witten mehr verpassen: Hier geht's zu unserem kostenlosen Newsletter+++

Momentan verhandele die Stadtverwaltung noch mit dem EN-Kreis sowie mit dem Landesbetrieb Wald und Holz, wie nun der Hochwasserschutz im Einzelnen ausgestaltet werden soll. Daher sei es im Moment noch zu früh, um über die konkreten Folgen für das Umfeld zu sprechen. Die Planungen seien längst noch nicht abgeschlossen, dauern derzeit noch an, erklärt der Stadtbaurat: „Auf jeden Fall beabsichtigt die Stadt auch ein landschaftspflegerisches Begleitprogramm aufzulegen, das unter anderem vorsieht, abgeholzte Bäume zu ersetzen."

ANZEIGE

MediaMarkt
SATURN
Wir sagen: Fragt doch
OLE!
Mehr Infos >
LET'S GO!

Lesen Sie auch:

- Renaturierung der Ruhr bei Witten steht kurz vor dem Abschluss
- Bald grasen Rinder in den Ruhrauen in Witten
- Vor allem Nutrias lieben den neuen Kamperbach in Witten

In verschiedenen Facebook-Foren zeigen sich Nutzer regelrecht entsetzt, sollte es zu dem befürchteten Ausmaß an Einschnitten in die Natur kommen. Sicherlich sei der Walfischbach sanierungsbedürftig, heißt es dort. Aber das Gelände roden? Das stößt auf großes Unverständnis. Schließlich biete das Grün doch vielen Tierarten eine Heimat, von Rehen angefangen über Fledermäuse bis hin zu Greifvögeln.

Stadtbaurat Stefan Rommelfanger äußert sich zurückhaltend, in welchem Ausmaß Bäume in Bebbelsdorf gerodet werden sollen.
Foto: Barbara Zabka / FUNKE Foto Services

Der Dezernent unterstreicht, dass die Stadt unter Zugzwang stehe. Bei Starkregen komme es auf der Pferdebachstraße und der Rebecca-Hanf-Straße immer wieder zu Überflutungen, betroffen sei oftmals auch die Umgebung des Wannenbachs. Zudem werden nach seinen Worten auch der Hauptfriedhof und angrenzende Flächen häufig überschwemmt: „Das soll und das kann so nicht bleiben, zumal aus der Bevölkerung immer wieder Kritik an den Zuständen aufkommt."

+++ Familien-Newsletter: Keine Freizeittipps mehr verpassen! +++

Arbeiten sollen innerhalb der nächsten zwei Jahre beginnen

INFO

Vorsorge gegen Starkregen

Der letzte Mittwoch (16. August) hat es in nahen Städten wie Essen oder

Wenn man jetzt das Augenmerk auf den Walfischbach richte, dann geschehe das aus gutem Grund. Mit dem Bach gelangen die Wassermassen zum Pferdebach und im weiteren Verlauf auch zum Wan-

Gelsenkirchen gezeigt: Auch zukünftig muss man mit Hochwasser- und Starkregenereignissen rechnen, da diese Phänomene infolge des Klimawandels in Deutschland deutlich wahrscheinlicher werden.

Auf vier Flyern mit unterschiedlichen Schwerpunkten hat die Entwässerung Stadt Witten (ESW) wertvolle Tipps zur Vorbereitung und für den Notfall gesammelt. Sie gibt es auf der Homepage der Stadt. Die ESW bietet eine individuelle Beratung für Eigentümer an. Ansprechperson ist der Starkregenmanager Tobias Wanders unter tobias.wanders@entwaesserung-witten.de oder unter (02302) 9173 771.

nenbach. Nun soll der Walfischbach auf einer Länge von gut 1,3 Kilometer mehr Platz bekommen und zugleich auch renaturiert werden. Das aber allein reicht nicht aus, so Rommelfanger, um auf Starkregen vorbereitet zu sein. Erforderlich sind Berechnungen zufolge auch zwei Regenrückhaltebecken. Das eine möchte die Stadt ganz in der Nähe zur Autobahn 448/44 bauen, das andere gleich neben dem Hauptfriedhof.

+++Folgen Sie jetzt auch dem Instagram-Account der WAZ Witten+++

Innerhalb der nächsten zwei Jahre will die Stadt mit den Arbeiten beginnen. Dabei handele es sich aber nur um eine grobe Zeitvorgabe, der weitere Ablauf sei im Wesentlichen abhängig von den Gesprächen mit den zuständigen Stellen des Ennepe-Ruhr-Kreises.

Die Kosten für das gesamte Projekt sind zuletzt vor zwei Jahren beziffert worden. Damals lag die Summe bei 2,2 Millionen Euro. Ob das angesichts der gestiegenen Kosten für Material und Handwerker dabei bleiben kann, sei durchaus fraglich, so der Stadtbaurat.

Mehr Nachrichten aus Witten lesen Sie hier.

DAS BESTE AUS WAZ PLUS

TuS Stockum glücklos, B-Jugend des FSV Witten spät düpiert

Von David Gerland

Prozess um Fachwerkhaus: Kommt Stadt Bochum endgültig durch?

Von Gernot Noelle

Witten: Laien-Chor wächst bei King-Musical über sich hinaus

Von Florian Peters

WEITERE THEMEN

- **Mit 86: Oma aus Wittener Kult-Pommesbude Eddi's hört auf**
- **Zeltfestival: Element of Crime wissen genau, wo sie spielen**
- **Sperrungen am Kreuz Bochum wegen Fahrbahnsanierung**
- **Im Freibad in Witten dürfen bald auch Hunde ins Becken**
- **Zwiebelkirmes: Diese Änderungen gelten für Bus und Bahn**

Taboola Feed

Ärzte verblüfft: Ein einfacher Tipp gegen Nagelpilze (Heute Abend testen)

PilzPlus+ | Anzeige

#1 Trick zur Reinigung Ihrer Leber (wie eine Hochdruckreinigung)

Könnte das die Lösung bei einer vergifteten Leber sein?

Gesundentgiften.com | Anzeige

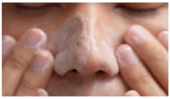

#1 Haushaltsmittel, die Ihre schlaffe Haut wieder straffen können

Finden Sie jetzt heraus, wie ein einfaches Haushaltsmittel helfen kann, dass Ihre Haut …

Beauty Fokus | Anzeige

Meistverkaufte orthopädische Herren-Sneaker

DS EXPERIENCES

DHL garantierte LieferungBedingungslose Rückgabe innerhalb von 30 Tagen.
60 % Rabatt auf den Einkauf | Anzeige
Jetzt Kaufen

Entdecken Sie die pure Eleganz des Pariser Savoir-Faire im DS 9 E-TENSE.
DS | Anzeige
Mehr erfahren

Eilmeldung für Hausbesitzer: Gesetzesänderung bei Solar
Enpal | Anzeige

Aachen: Eine Dating-Website für über 40-jährige, die wirklich funktioniert
Beantworte diese 4 Fragen, um die beste Website für dich zu finden.
Dating in Deutschland | Anzeige
Jetzt anmelden

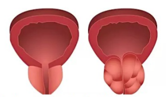

Arzt verrät: Ein simpler Trick bei Prostataproblemen.
Prostata Gesundheit | Anzeige
Angebot einholen

Ärzte staunen: Ein einfacher Tipp gegen Zahnfleischerkrankungen, Karies und Mundgeruch
Zahn Helfen | Anzeige

Senioren sprachlos: So viel bringt der Teilverkauf wirklich
Teilverkauf | Anzeige

Militärs auf der ganzen Welt schauen beeindruckt auf dieses Fahrzeug
investing.com | Anzeige

Kein Irrtum: Unverkaufte Autos werden in Aachen fast verschenkt
LifestyleTrendsHQ | Gesponserte Links | Anzeige

1 genialer Tipp bei Besenreisern
Apotheken Gesundheit | Anzeige

Im Abwasser entdecken Forscher die nächste Pandemie

Schmidts Vorfreude auf Fußball-Kult im Westen

Darmexperte bittet: "Werfen Sie Ihr Müsli weg, nehmen Sie stattdessen...
Nutravia | Anzeige
Angebot einholen

Jetzt hartnäckigen Dreck in wenigen Minuten entfernen
Synoshi | Anzeige

Orthopädischer Chirurg: Dies ist die Hauptursache für Knieschmerzen.
goldentree.de | Anzeige
Mehr erfahren

Kein Witz! Stromanbieter in Nordrhein-westfalen wollen nicht, dass Sie diesen Trick kennen!
cheapenergy24 | Anzeige
Mehr erfahren

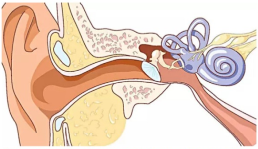

Ärzte: Wenn Sie Tinnitus (Ohrensausen) haben, tun Sie es sofort!
Autis Plus+ | Anzeige
Mehr erfahren

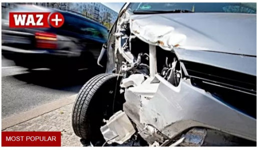

Führerschein weg, MPU : Alkoholkranker Mülheimer Vater berichtet

MOST POPULAR

Mann springt vor Zug: Hauptbahnhof Essen komplett gesperrt

Prostata Massage: So geht es
Paula kommt
Sixx | Anzeige
Jetzt Anschauen

So kostet der elektrische Rollstuhl fast nichts!
Diese Rollstuhl Anbieter helfen bei der Beantragung in Ihrer Region.
Senioren Focus | Anzeige

Nordrhein-westfalen - So legen Sie mit 8,75% festen Zinsen ab 4.400€ in Hol…
Das Geldanlagen Journal | Anzeige
Weiterlesen

Prozess um Fachwerkhaus: Kommt Stadt Bochum endgültig durch?

Unwetter in Herne: Mann rettet sich aufs Dach seines Autos

WEITERE EXKLUSIVE PREMIUM-INHALTE

FESTIVAL

Fantastival Dinslaken: Großkaliber auf der Freilichtbühne

SHOW

„Dirty Dancing“ kehrt auf die Bühne zurück

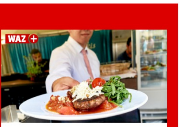

GENIESSEN

Es wird wieder aufgetischt: Gourmetfeste in der Region

‹ ›

AUS DER RUBRIK

ZECHENHAUS

Witten: Neue Brücke schützt Zechenhaus Herberholz vor Flut

FOTOSTRECKE

Bildungsquartier Annen: Eindrücke von der Grundsteinlegung

KONZERT

Zeltfestival: Element of Crime wissen genau, wo sie spielen

‹ ○ ○ ○ ○ ○ ○ ○ ○ ○ ○ ›

VIDEO

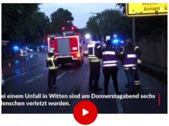

VIDEO

Krankentransport kippt um: Unfall in Witten

VIDEO

„Peruvian Place“: Alpaka-Wanderungen im Städtedreieck...

VIDEO

„Peruvian Place“: Alpaka-Wanderungen im Städtedreieck...

‹ ○ ○ ○ ›